METRYKA INFORMATYCZNEJ KOPII MAPY DO CELÓW PROJEKTOWYCH

OBIEKT: Stocznia remontowa Gryfia dz. 40/4; 30/4
Jednostka ewidencyjna: 326201_1 m.Szczecin
Obręb ewidencyjny: 326201_1.3025

KA-GEO Krzysztof Kaliszewski
Usługi Geodezyjne
ul. Belgijska 3a/10 71-795 Szczecin
kkaliszewski@gmail.com tel. 502-587-332

SKALA: 1:500

Układ współrzędnych: państwowy 2000/15

~~Poziom odniesienia wysokości: PL_EVRF2007_NH~~

Kierownik roboty:

Bronisława Pięknięwska
Nr upr. zaw 7633 zakres 1,2,3

Wykonano metodą wektorową.
Nazwa pliku: MODGiK.354.2403.2020.dxf
Wielkość pliku ..... dnia .....

Wykonano w ramach roboty geodezyjnej zgłoszonej w MODGiK w Szczecinie

ID: MODGiK.354.2403.2020

Mapę do celów projektowych sporządzono przy wykorzystaniu:

1. Cyfrowej mapy zasadniczej w skali 1:500;
2. Uzbrojenie podziemne opracowane na podstawie:
a. Bezpośredniego pomiaru powykonawczego na osnowę - bez litery
b. Pomiaru wykrywaczem przewodów - z literą A
c. Digitalizacji i wektoryzacji rastra mapy - z literą D
d. Pomiarów fotogrametrycznych - z literą F
e. Pomiar w oparciu o elementy mapy lub dane projektowe - z literą M
f. W oparciu o dane branżowe - z literą B
g. Inne (np. wskazanie przebiegu przez wykonawcę) - z literą I
h. Nieokreślone - z literą X
i. Dokumentacja z narady koordynacyjnej - z literą K
j. Pozwolenie na budowę - z literą P
k. Zgłoszenie budowy - z literą Z
l. Dokumentacja z wytyczenia obiektu - z literą T
3. Pomiaru zieleni wysokiej i pomnikdw przyrody
4. Opracowanych geodezyjnie elementów planu zagospod. przestrzennego
(linie rozgraniczające, linie regul., osie ulic)
5. Nie wyklucza się istnienia w terenie również uzbrojenia, o którym brak było informacji branżowych i nie zostały odnalezione w czasie inwentaryzacji geodezyjnej

W zakresie opracowania znajdują się punkty osnowy geodezyjnej
nr: **brak**
Podlegające ochronie na podst. art. 15, art. 48, ust. 1 pkt 3 Ustawy Prawo geodezyjne i kartograficzne

Aktualność mapy
1. Wywiad terenowy i wykonywanie pomiarów na dzień 04.08.2020r.
2. Baza GESUT według danych MODGiK z dnia 04.08.2020r.
3. Zgodność mapy w treści ewidencyjnej z operatem technicznym ID:
4. Baza EGiB według danych MODGiK z dnia 04.08.2020r.

REJESTRACJA

Na mapie do celów projektowych wskazano następujące projekty sieci uzbrojenia terenu skoordynowane na Naradzie Koordynacyjnej w MODGiK:
brak

Informacje dodatkowe: zakres pomiaru:

1. Redakcja mapy zgodna z rozporządzeniem MAiC z dnia 21.10.2015r. (Dz. U. 2015, poz. 1938) z dnia 02.11.2015r. (Dz. U. 2015, poz. 2028)
2. Mapa sporządzona została zgodnie z rozp. MSWiA z dnia 09.11.2011r. (Dz.U. nr 263 poz. 1572)
3.1. Opracowanie nie dotyczy przypadku opisanego w §79 ust. 5 rozp. MSWiA z dnia 09.11.2011r. (Dz.U. nr 263 poz. 1572)
3.2. Mapa zgodna z przepisami §79 ust. 5 rozp. j.w.
4. Nie ustalono skuteczności gruntowej określonej §80 ust.4 rozp. MSWiA z dnia 09.11.2011r. (Dz.U. 263 poz 1572)
5. Mapa nadaje się do celów projektowych w zakresie pomiaru.
6. Wszystkie trwałe obiekty budowlane podlegają wytyczeniu przez jednostkę wykonawstwa geodezyjnego.
7. Prawa autorskie zastrzeżone. Przedmiotowe opracowanie jest chronione zgodnie z ustawą o prawie autorskim. Wszelkie kopiowanie, powielanie i dokonywanie zmian bez zgody autora jest niedozwolone i podlega karze.

Kierownik jednostki wykonawstwa geodezyjnego:

inż. Krzysztof Kaliszewski

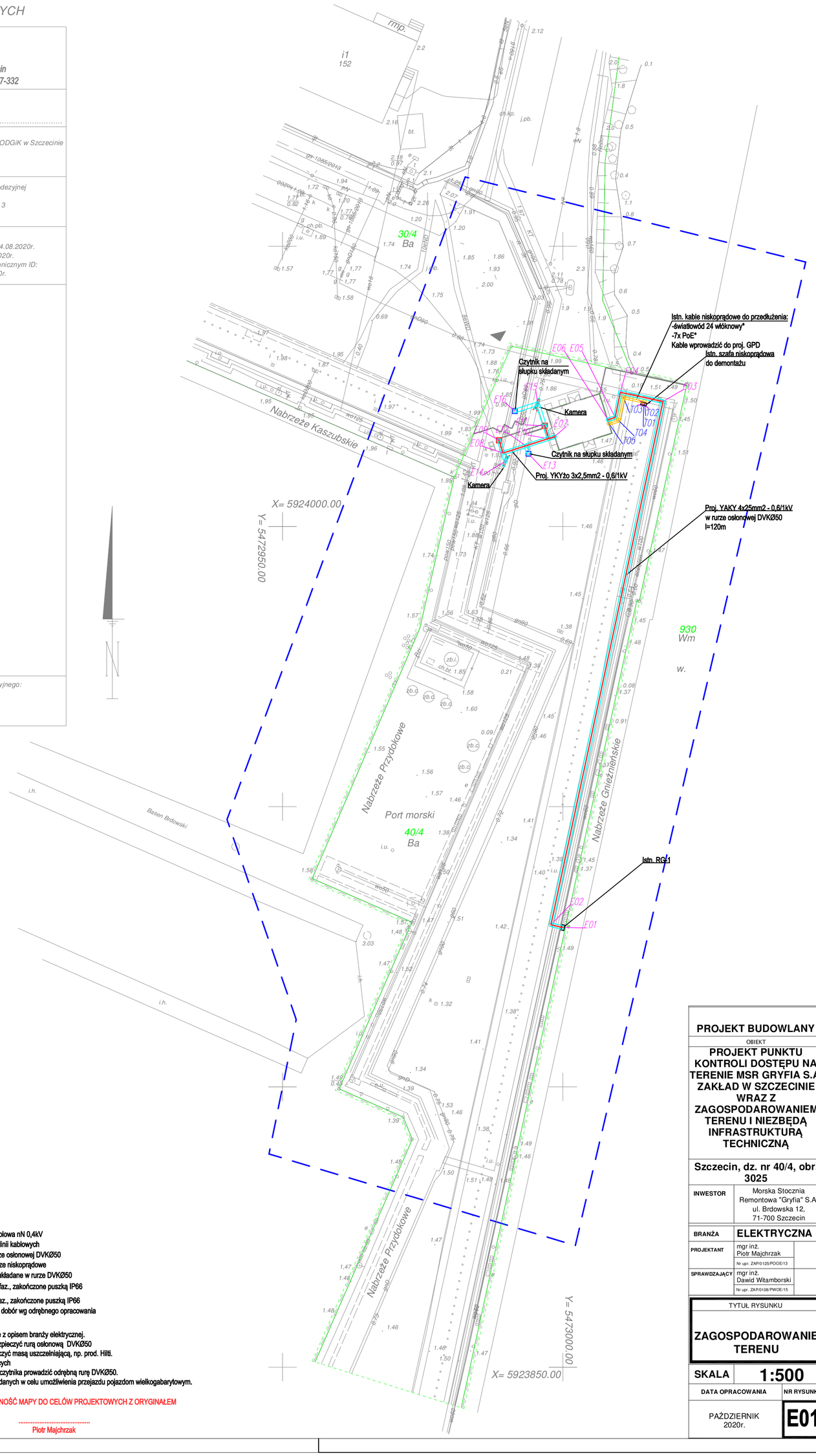

Współrzędne przebiegu sieci proj. linii kablowej 0,4kV		
PKT	X	Y
E01	5923928.44	5473000.02
E02	5923928.92	5472997.86
E03	5924022.28	5473017.84
E04	5924023.94	5473010.23
E05	5924019.46	5473009.31
E06	5924019.05	5473008.03
E07	5924016.02	5472998.50
E08	5924013.10	5472989.33
E09	5924015.37	5472988.61
E10	5924015.69	5472987.48
E11	5924017.96	5472996.75
E12	5924014.40	5472993.41
E13	5924012.98	5472993.86
E14	5924011.68	5472989.78
E15	5924021.90	5472995.50
E16	5924020.60	5472991.43

Współrzędne przebiegu sieci proj. linii niskoprądowych		
PKT	X	Y
T01	5924021.85	5473014.40
T02	5924022.31	5473014.55
T03	5924023.13	5473010.77
T04	5924018.93	5473009.90
T05	5924018.39	5473008.20

LEGENDA:

- Projektowana linia kablowa nN 0,4kV
- Ilość projektowanych linii kablowych
- Kabel układany w rurze osłonowej DVKØ50
- Projektowane przyłącza niskoprądowe
- Kable niskoprądowe układane w rurze DVKØ50
- Zasilanie szlabanu 1-faz., zakończone puszką IP66
- Zasilanie czytnika 1-faz., zakończone puszką IP66
- Kamera zewnętrzna - dobór wg odrębnego opracowania

UWAGI:

1. Linie kablowe 0,4kV układać zgodnie z opisem branży elektrycznej.
2. Kabel wprowadzany do złącza zabezpieczyć rurą osłonową. DVKØ50
3. Wejście kabla do budynku zabezpieczyć masą uszczelniającą, np. prod. Hilti.
4. * - typy kabli dostosować do istniejących
5. Do każdej kamery zewnętrznej oraz czytnika prowadzić odrębną rurę DVKØ50.
6. Czytniki montować na słupkach składanych w celu umożliwienia przejazdu pojazdom wielkogabarytowym.

POTWIERDZAM ZGODNOŚĆ MAPY DO CELÓW PROJEKTOWYCH Z ORYGINAŁEM

.....
Piotr Majchrzak

PROJEKT BUDOWLANY

OBIEKT

PROJEKT PUNKTU KONTROLI DOSTĘPU NA TERENIE MSR GRYFIA S.A. ZAKŁAD W SZCZECINIE WRAZ Z ZAGOSPODAROWANIEM TERENU I NIEZBĘDĄ INFRASTRUKTURĄ TECHNICZNĄ

Szczecin, dz. nr 40/4, obr. 3025

INWESTOR	Morska Stocznia Remontowa "Gryfia" S.A. ul. Brdowska 12, 71-700 Szczecin
BRANŻA	ELEKTRYCZNA
PROJEKTANT	mgr inż. Piotr Majchrzak nr upr. ZWP/0129/POOE/13
SPRAWDZAJĄCY	mgr inż. Dawid Witamborski nr upr. ZWP/0128/POOE/13

TYTUŁ RYSUNKU

ZAGOSPODAROWANIE TERENU

SKALA	1:500
DATA OPRACOWANIA	NR RYSUNKU
PAŹDZIERNIK 2020r.	E01